《为人民服务组歌》之一

破浪云帆

（大合唱）

代宛妮词　　刘　勇曲

每分钟72拍，深情、歌颂的

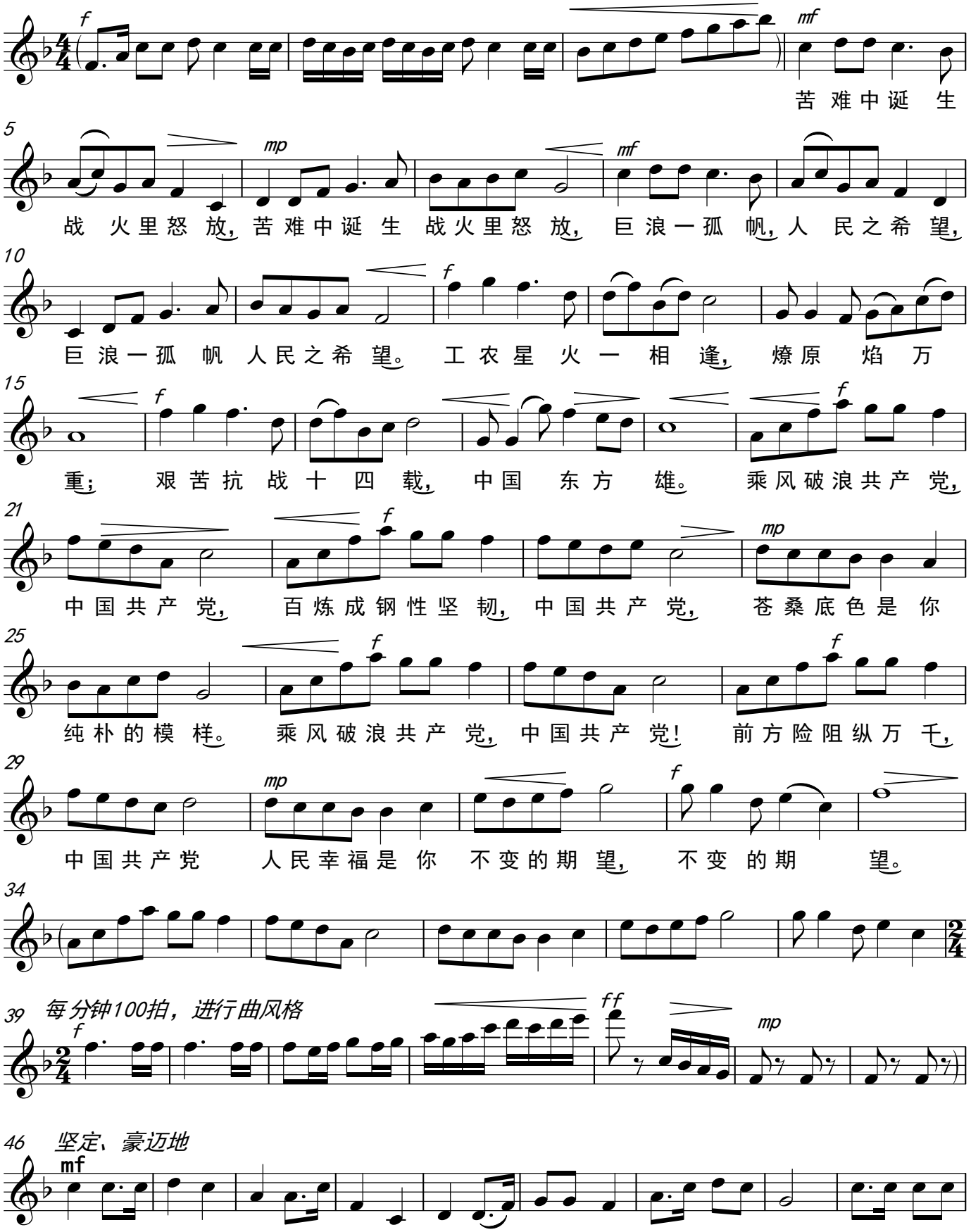

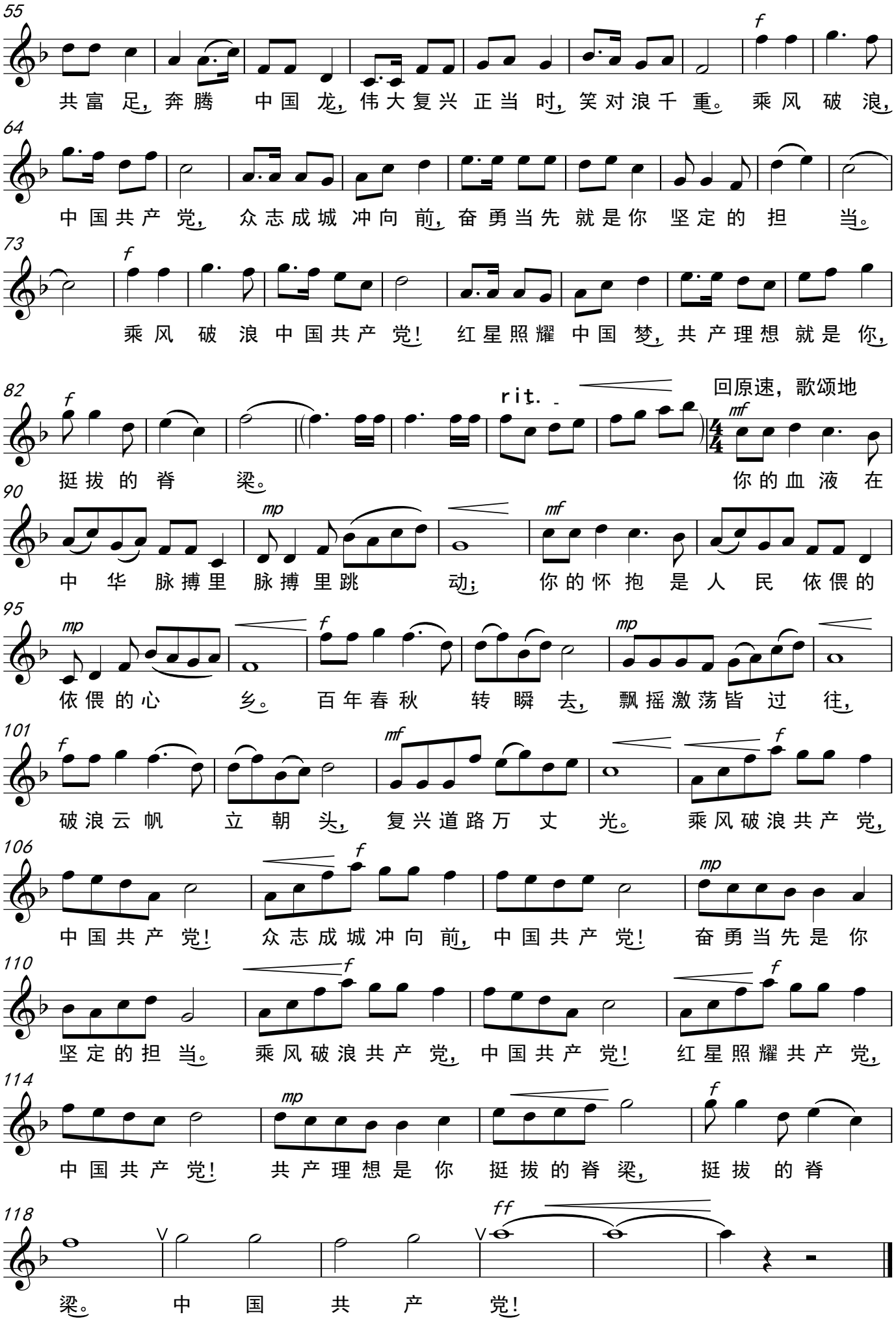
55
共富足，奔腾 中国龙，伟大复兴正当时，笑对浪千重。乘风破浪，
64
中国共产党，众志成城冲向前，奋勇当先就是你坚定的担 当。
73
乘风破浪中国共产党！红星照耀中国梦，共产理想就是你，
82
挺拔的脊 梁。
rit.
回原速，歌颂地
你的血液在
90
中华脉搏里脉搏里跳 动；你的怀抱是人民依偎的
95
依偎的心 乡。百年春秋转瞬去，飘摇激荡皆过往，
101
破浪云帆立朝头，复兴道路万丈光。乘风破浪共产党，
106
中国共产党！众志成城冲向前，中国共产党！奋勇当先是你
110
坚定的担当。乘风破浪共产党，中国共产党！红星照耀共产党，
114
中国共产党！共产理想是你挺拔的脊梁，挺拔的脊
118
梁。中国共产党！