12 威仪堂堂进行曲第一号

爱德华·埃尔加爵士
制谱 山水眩月
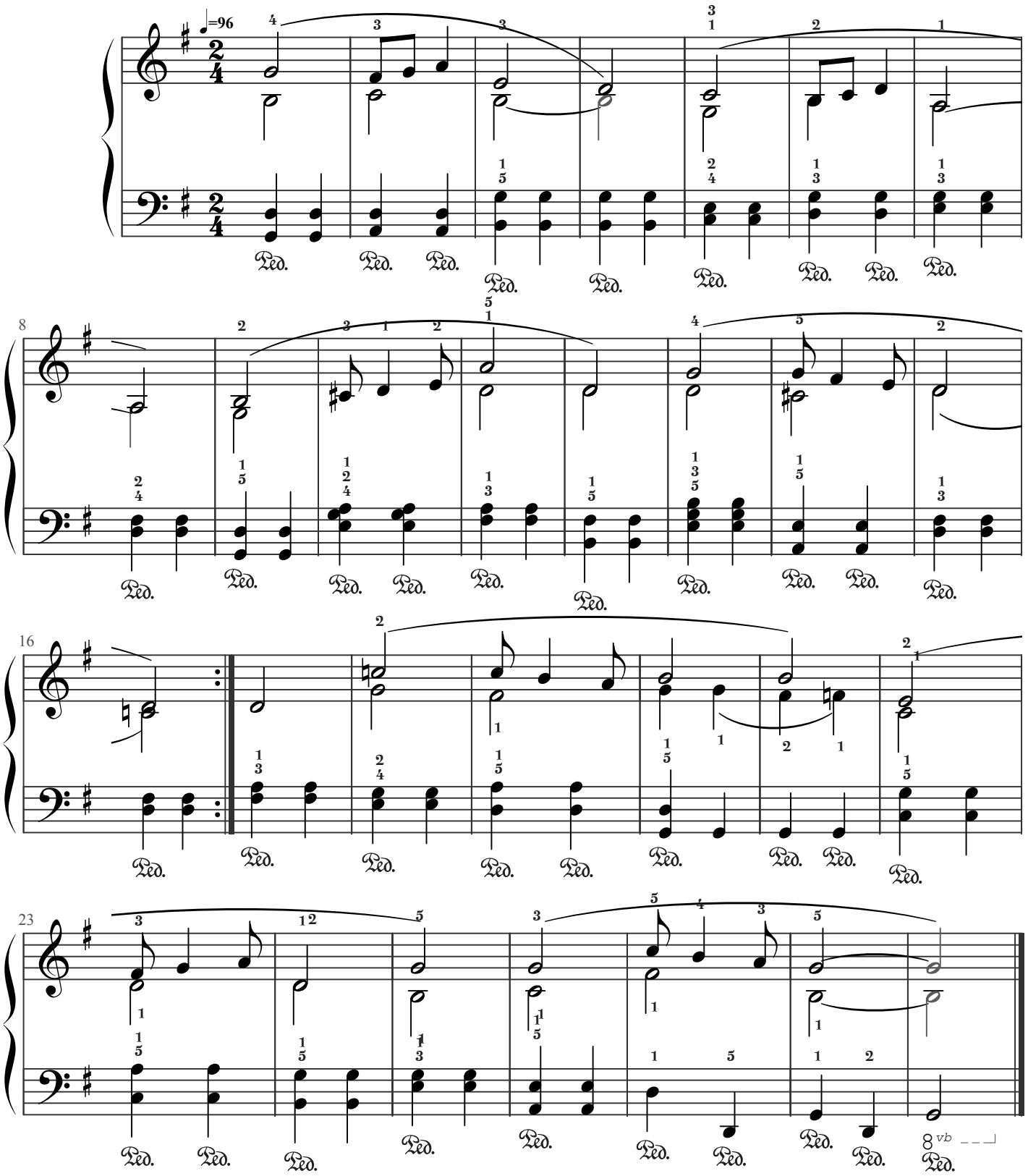
Malta maestoso